SYMBOL DS6708

快速入门指南

http://www.symbol.com/ds6708　其它详细信息，请参阅《产品参考指南》

张贴在工作区

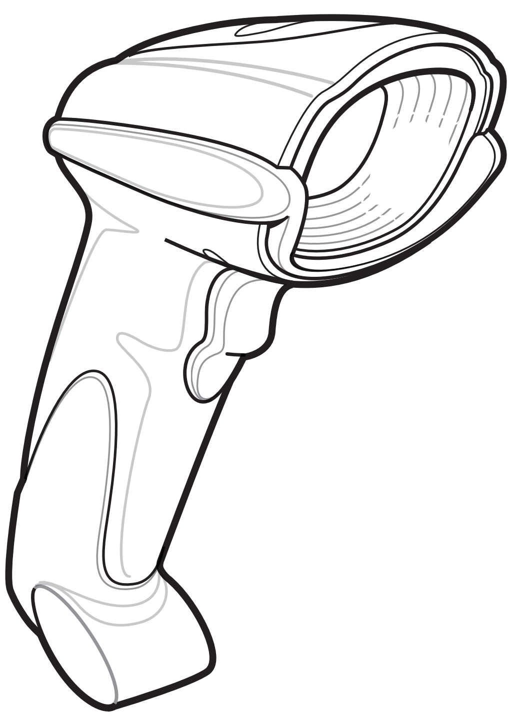

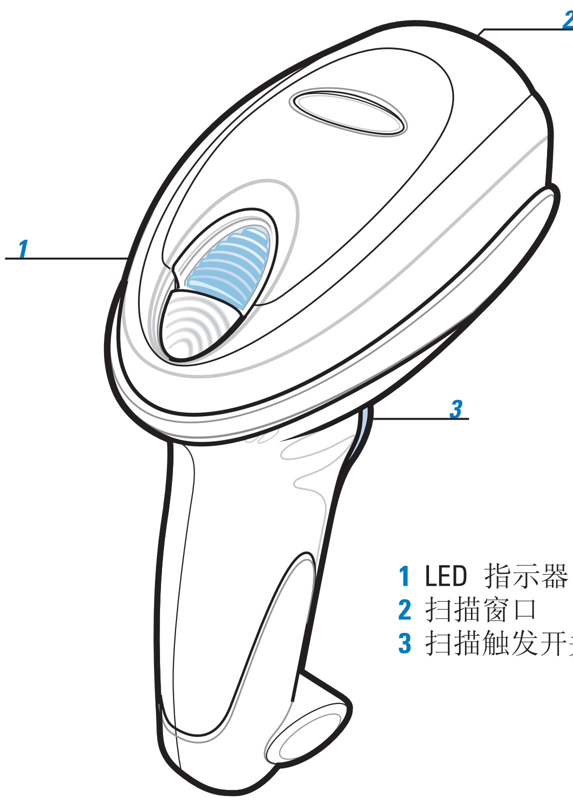

1 LED 指示器
2 扫描窗口
3 扫描触发开关

附件

智能支架

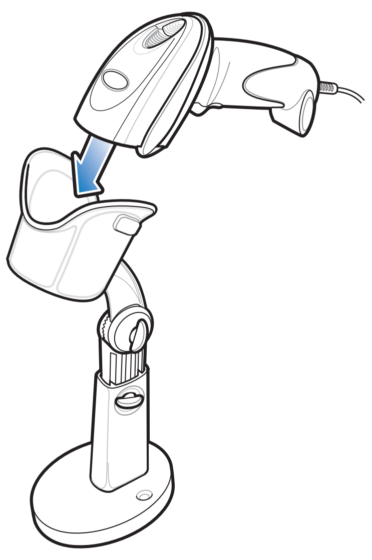

墙面固定

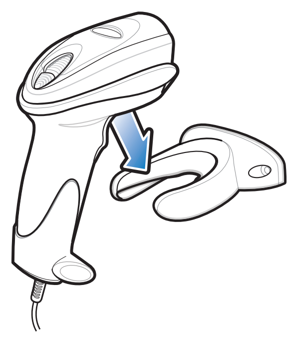

台式 CUP

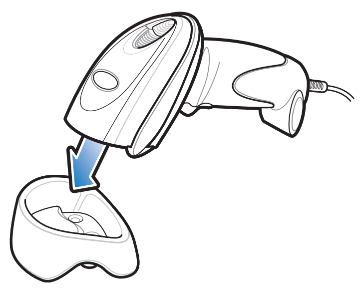

电线附件/拆除

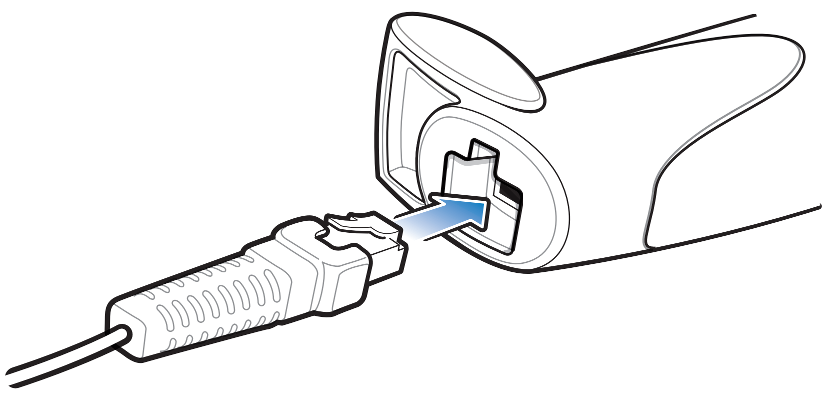

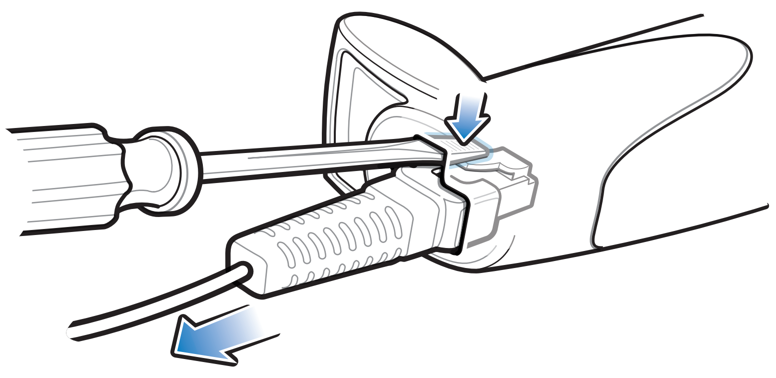

主机接口

注释：电缆可能随配置不同而变化。

RS-232

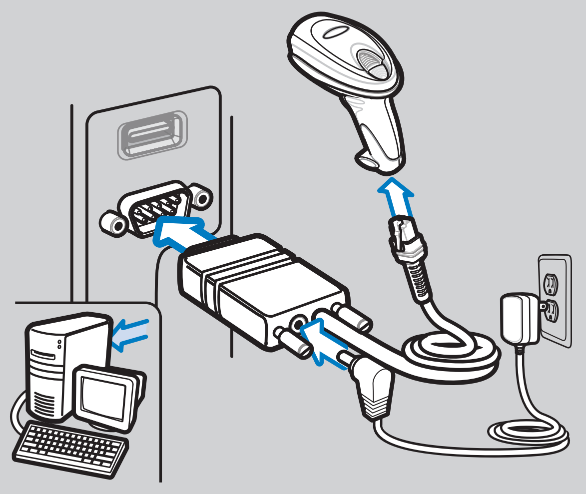

USB

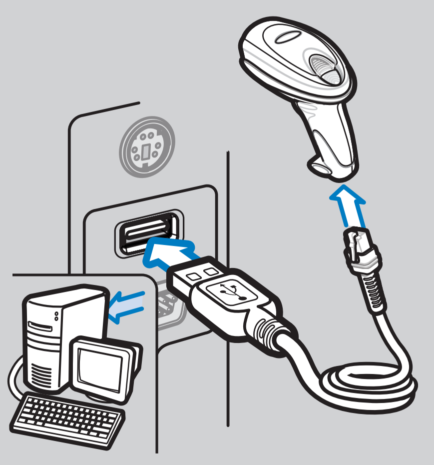

Keyboard Wedge

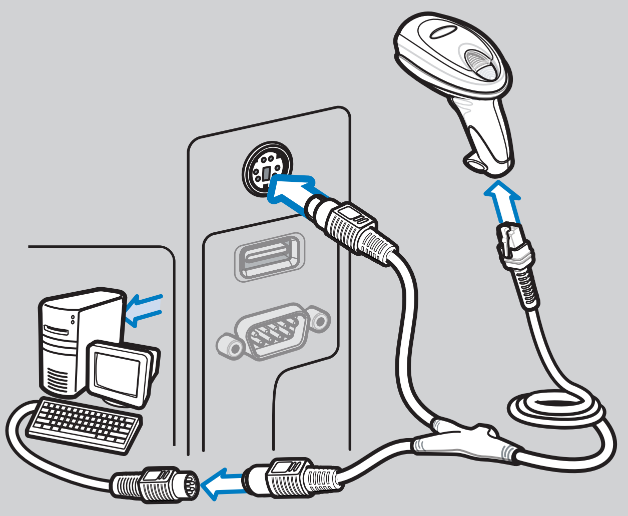

IBM 46XX

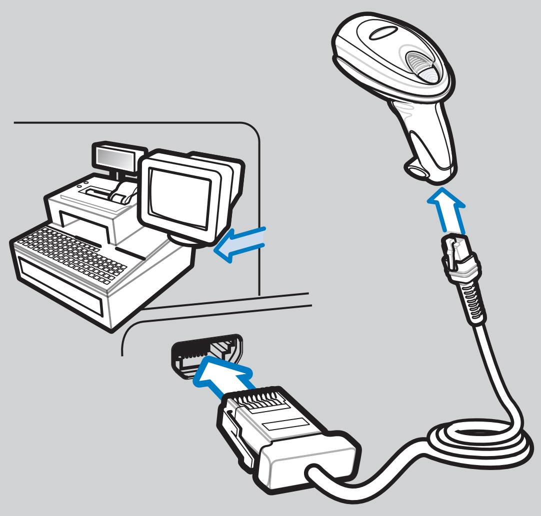

故障排除

扫描器不工作

扫描器未通电
- 检查系统电源，确保已连接电源（如有必要）

使用了不正确的接口电缆
- 确保使用了正确的接口电缆

接口/电源电缆松动
- 确保所有电缆连接已固定

扫描器不在对条码解码

未按条码类型对扫描器编程
- 确保已对扫描器编程，使其可读取要扫描的条码类型。

条码不可读
- 确保条码无缺陷，尝试扫描具有相同条码类型的测试条码

扫描器与条码之间的距离不正确
- 将扫描器移近或远离条码

扫描器正在对条码解码，但尚未将数据传输到主机

未按正确的主机接口对扫描器编程
- 扫描适当的主机参数条码

接口电缆松动
- 确保所有电缆连接已固定

扫描数据在主机上显示不正确

未按正确的主机接口对扫描器编程
- 扫描适当的主机参数条码

SYMBOL DS6708 编程条码

Set Defaults

设置默认值

Carriage Return/Line Feed

<数据><后缀 1>

IBM 46XX Host Types

端口 5B

端口 9B

USB Host Types

HID 键盘仿真

IBM 手持 USB

Level

准位

RS-232 Host Types

标准 RS-232

NIXDORF RS-232 模式 B

ICL RS-232

FUJITSU RS-232

NIXDORF RS-232 模式 A

OPOS/JPOS

Keyboard Wedge Host Types

IBM PC/AT 和 IBM PC 兼容

SYMBOL DS6708

最佳扫描

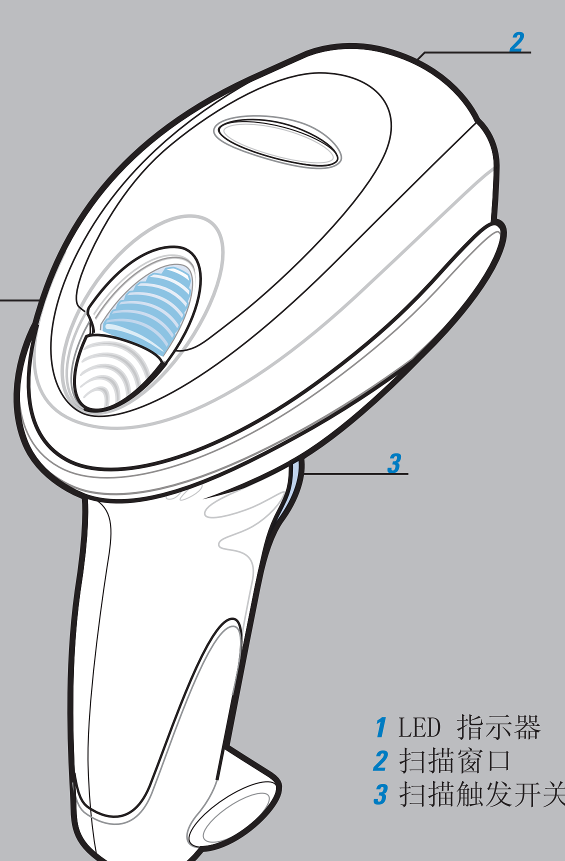

1 LED 指示器
2 扫描窗口
3 扫描触发开关

瞄准

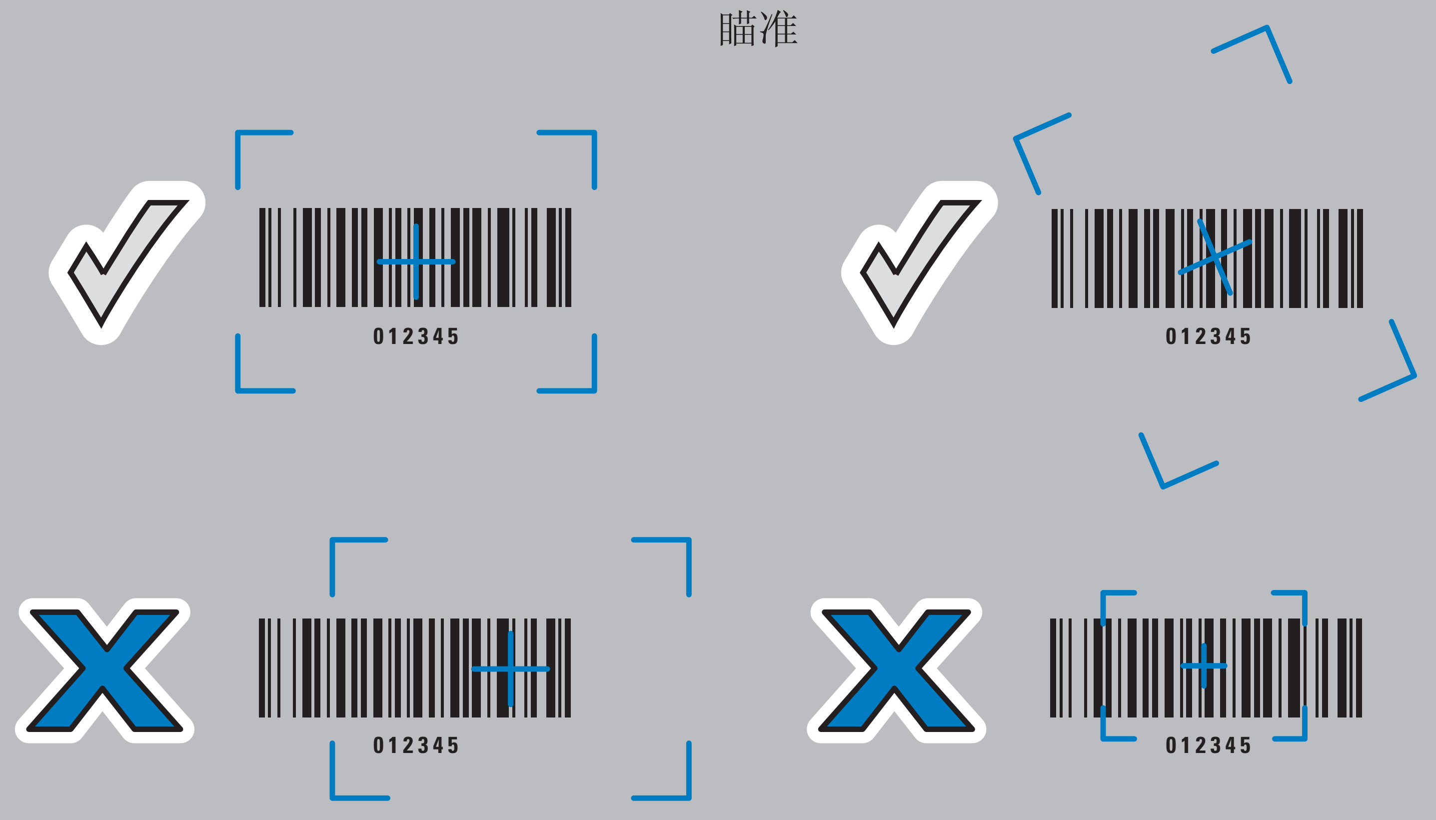

最佳直立身体姿势

手腕避免过度弯曲

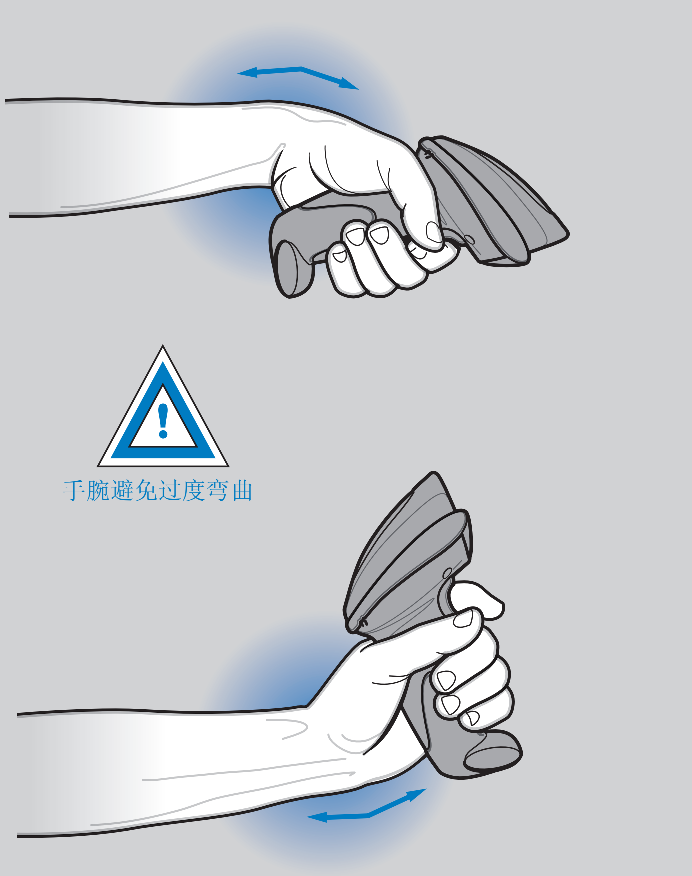

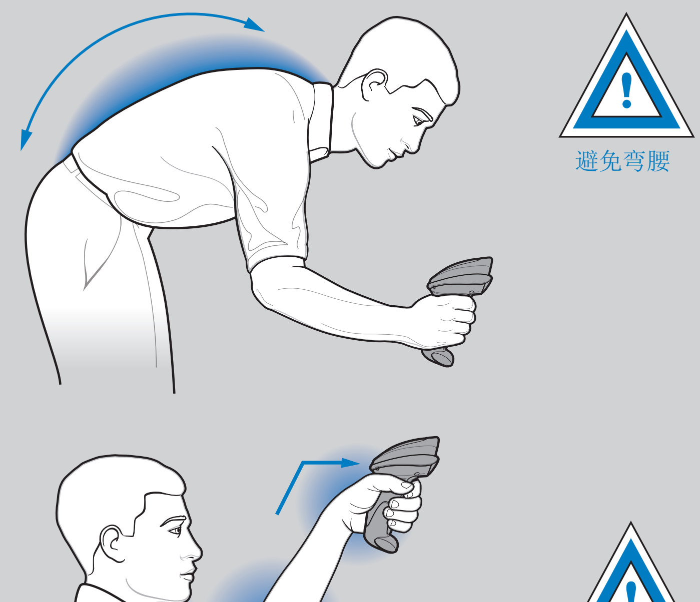

左右手交替
建议适当休息和轮流作业

蜂鸣器指示

标准使用

低/中/高蜂鸣声 — 开机

短而中的蜂鸣声 — 条码已解码

4 声长而低的蜂鸣声 — 检测到传输错误，数据被忽略

参数菜单扫描

高/低/高/低蜂鸣声 — 已成功设置参数

高/低蜂鸣声 — 已执行正确的编程序列

低/高蜂鸣声 — 编程序列不正确或扫描了“取消”条码

LED 指示

关闭 — 扫描器已打开并已作好扫描准备，但扫描器未通电

绿色 — 已成功对条码解码

红色 — 传输错误

张贴在工作区

本机触点 ____________

SYMBOL DS6708

规章信息

***©2008 MOTOROLA, INC.** 保留所有权利。*

Motorola 保留对任何产品作出更改以提高其可靠性、改进其功能或设计的权利。

对于与任何产品、电路的应用或使用，或者与此处所述之其它应用相关或由此而产生的任何产品责任，Motorola 概不负责。对于可能用到 Motorola 产品的系统、仪器、机械、材料、方法或流程，或任何与 Motorola 产品组合使用的情况，Motorola 未以明示、暗示、禁反言或其它任何方式授予使用上述情况涉及到的或与之相关的专利权或专利的许可。Motorola 仅为其产品中所包含的设备、电路和子系统提供暗示许可。

MOTOROLA 和 Stylized M 徽标以及 Symbol 和 Symbol 徽标是 Motorola, Inc. 的注册商标。本手册中提到的其它产品名称分别是其各自所属公司的商标或注册商标，此处已一并澄清。

质量保证书

要获得 Motorola 硬件产品质量保证书的完整内容，请访问：
http://www.symbol.com/warranty。

专利

此产品已申请一项或多项专利。有关专利信息的详情，请访问：
http://www.symbol.com/patents

服务信息

如果设备有问题，请与您机构的技术或系统支持联系。如果设备出现任何问题，他们将与“Motorola Enterprise Mobility 支持”联系：
http://www.symbol.com/contactsupport。要获得本指南的最新版本，
请访问：http://www.symbol.com/manuals。

Waste Electrical and Electronic Equipment (WEEE)

English: For EU Customers: All products at the end of their life must be returned to Motorola for recycling. For information on how to return product, please go to: http://www.symbol.com/environmental_compliance.

Bulgarish: За клиенти от ЕС: След края на полезния им живот всички продукти трябва да се връщат на Motorola за рециклиране. За информация относно връщането на продукти, моля отидете на адрес: http://www.symbol.com/weeelink.

Čeština: Pro zákazníky z EU: Všechny produkty je nutné po skončení jejich životnosti vrátit společnosti Motorola k recyklaci. Informace o způsobu vrácení produktu najdete na webové stránce: http://www.symbol.com/environmental_compliance.

Dansk: Til kunder i EU: Alle produkter skal returneres til Motorola til recirkulering, når de er udtjent. Læs oplysningerne om returnering af produkter på: http://www.symbol.com/environmental_compliance.

Deutsch: Für Kunden innerhalb der EU: Alle Produkte müssen am Ende ihrer Lebensdauer zum Recycling an Motorola zurückgesandt werden. Informationen zur Rücksendung von Produkten finden Sie unter http://www.symbol.com/environmental_compliance.

Ελληνικά: Για πελάτες στην Ε.Ε.: Όλα τα προϊόντα, στο τέλος της διάρκειας ζωής τους, πρέπει να επιστρέφονται στην Motorola για ανακύκλωση. Για περισσότερες πληροφορίες σχετικά με την επιστροφή ενός προϊόντος, επισκεφθείτε τη διεύθυνση http://www.symbol.com/environmental_compliance στο Διαδίκτυο.

Eesti: EL klientidele: kõik tooted tuleb nende eluea lõppedes tagastada taaskasutamise eesmärgil Motorola'ile. Lisainformatsiooni saamiseks toote tagastamise kohta külastage palun aadressi: http://www.symbol.com/environmental_compliance.

Español: Para clientes en la Unión Europea: todos los productos deberán entregarse a Motorola al final de su ciclo de vida para que sean reciclados. Si desea más información sobre cómo devolver un producto, visite: http://www.symbol.com/environmental_compliance.

Français : Clients de l'Union Européenne : Tous les produits en fin de cycle de vie doivent être retournés à Motorola pour recyclage. Pour de plus amples informations sur le retour de produits, consultez : http://www.symbol.com/environmental_compliance.

Italiano: per i clienti dell'UE: tutti i prodotti che sono giunti al termine del rispettivo ciclo di vita devono essere restituiti a Motorola al fine di consentirne il riciclaggio. Per informazioni sulle modalità di restituzione, visitare il seguente sito Web: http://www.symbol.com/environmental_compliance.

Lātviesu: ES klientiem: visi produkti pec tō kalposāñas mūža beīgam ir jānogada atpakaļ Motorola otrreizējai pārstrādei. Lai iegūtu informāciju par produktu nogādāšanu Motorola, lūdzu, skatiet: http://www.symbol.com/environmental_compliance.

Lietuvių: ES vartotojams: visi gaminiai, pasibaigus jų eksploatacijos laikui, turi būti grąžinti utilizuoti į kompaniją „Motorola". Daugiau informacijos, kaip grąžinti gaminį, rasite: http://www.symbol.com/environmental_compliance.

Magyar: Az EU-ban vásárlóknak: Minden tönkrement terméket a Motorola vállalathoz kell eljuttatni újrahasznosítás céljából. A termék visszajuttatásának módjával kapcsolatos tudnivalókért látogasson el a http://www.symbol.com/environmental_compliance weboldalra.

Malti: Għal klijenti fl-UE: il-prodotti kollha li jkunu waslu fl-aħħar tal-ħajja ta' l-użu tagħhom, iridu jiġu rritornati għand Motorola għar-riċiklaġġ. Għal aktar tagħrif dwar kif għandek tirritorna l-prodott, jekk jogħġbok żur: http://www.symbol.com/environmental_compliance.

Nederlands: Voor klanten in de EU: alle producten dienen aan het einde van hun levensduur naar Motorola te worden teruggezonden voor recycling. Raadpleeg http://www.symbol.com/environmental_compliance voor meer informatie over het terugzenden van producten.

Polski: Klienci z obszaru Unii Europejskiej: Produkty wycofane z eksploatacji należy zwrócić do firmy Motorola w celu ich utylizacji. Informacje na temat zwrotu produktów znajdują się na stronie internetowej http://www.symbol.com/environmental_compliance.

Português: Para clientes da UE: todos os produtos no fim de vida devem ser devolvidos à Motorola para reciclagem. Para obter informações sobre como devolver o produto, visite: http://www.symbol.com/environmental_compliance.

Românesc: Pentru clienții din UE: Toate produsele, la sfârșitul duratei lor de funcționare, trebuie returnate la Motorola pentru reciclare. Pentru informații despre returnarea produsului, accesați: http://www.symbol.com/weeelink.

Slovenčina: Pre zákazníkov z krajín EU: Všetky výrobky musia byť po uplynutí doby ich životnosti vrátené spoločnosti Motorola na recykláciu. Bližšie informácie o vrátení výrobkov nájdete na: http://www.symbol.com/environmental_compliance.

Slovenski: Za kupce v EU: vsi izdelki se morajo po poteku življenjske dobe vrniti podjetju Motorola za reciklažo. Za informacije o vračilu izdelka obiščite: http://www.symbol.com/environmental_compliance.

Suomi: Asiakkaat Euroopan unionin alueella: Kaikki tuotteet on palautettava kierrätettäväksi Motorola-yhtiöön, kun tuotetta ei enää käytetä. Lisätietoja tuotteen palauttamisesta on osoitteessa http://www.symbol.com/environmental_compliance.

Svenska: För kunder inom EU: Alla produkter som uppnått sin livslängd måste returneras till Motorola för återvinning. Information om hur du returnerar produkten finns på http://www.symbol.com/environmental_compliance.

MOTOROLA
Motorola, Inc.
One Motorola Plaza Holtsville, New York 11742-1300, USA

MOTOROLA 和 Stylized M 徽标以及 Symbol 和 Symbol 徽标已在美国专利商标局注册。所有其它产品或服务名称均为其各自所有者的财产。
© Motorola, Inc. 2008

72-83973-01SC 版本 B 2008 年 3 月

人体工程学建议

警告：为避免或减少对人体造成伤害的潜在危险，请遵循以下建议。与您当地的“健康和安全管理人员”协商，确保遵守公司的安全计划以防职工受到伤害。

- 减少或消除重复的动作
- 保持自然的位置
- 减少或消除过多的强制力
- 保持经常使用的物体在容易得到的范围内
- 在正确的高度执行作业
- 减少或消除振动
- 减少或消除定向压力
- 提供可调节的工作台
- 提供足够的间距
- 提供合适的工作环境
- 改善工作过程。

规章信息

Symbol Technologies, Inc. 是 Motorola, Inc. (“Motorola”) 的企业移动业务。
所有 Symbol 设备都遵照出售所在地的规章制度设计，并按照规定进行标记。

如果未经过 Symbol Technologies 明确地批准，对 Symbol Technologies 设备进行任何更换或修改，将可能导致取消用户操作此设备的授权对于天线，请仅使用所提供的或经批准的代用天线。使用未经授权天线、擅做修改或连接都可能造成损坏，且可能违反规章。

无线电频率干扰要求

Tested to comply with FCC Standards
FOR HOME OR OFFICE USE

注释：此设备已通过测试，符合 FCC 规则第 15 部分关于 B 级数字设备的限制。这些限制的制定是为了提供合理保护，防止此设备在居住区安装时产生有害干扰。此设备会产生、使用和发射无线电频率能量，如果未遵照此指示手册进行安装和使用，可能导致对无线电通讯产生有害干扰。当然，也不能担保在特定安装中不会产生干扰问题。如果使用此设备确实对无线电或电视机的接收造成干扰（可以通过关闭设备然后再打开来确定），建议您采用以下一种或多种措施排除干扰：

- 重新调整接收天线的方向或位置
- 增加此设备与接收器的间隔距离
- 将此设备和接收器分别连接到不共用同一电路的电源插座上
- 咨询经销商或经验丰富的无线电/TV 技术人员，以获得帮助。

无线电频率干扰要求 – 加拿大

此 B 级数字仪器符合加拿大 ICES-003 的规定。
Cet appareil numérique de la classe B est conforme à la norme NMB-003 du Canada.

标示和欧洲经济区 (EEA)

CE

符合声明

Symbol Technologies, Inc. 在此处郑重声明此设备符合所有适用规定、*89/336/EEC*、*73/23/EEC* 的要求。要获得符合声明，请访问
http://www2.symbol.com/doc

扫描仪标签

依照 IEC 825 条款 5 和 EN60825，提供用户以下信息：

ENGLISH
CLASS 1 CLASS 1 LASER PRODUCT
CLASS 2 LASER LIGHT
DO NOT STARE INTO BEAM
CLASS 2 LASER PRODUCT

HEBREW
רמה 1 מוצר לייזר רמה 1
רמה 2 אור לייזר
אין להביט אל תוך הזרם
מוצר לייזר רמה 2

DANISH / DANSK
KLASSE 1 KLASSE 1 LASERPRODUKT
KLASSE 2 LASERLYF
SE IKKE IND I STRÅLEN
KLASSE 2 LASERPRODUKT

ITALIAN / ITALIANO
CLASSE 1 PRODOTTO AL LASER DI CLASSE 1
CLASSE 2 LUCE LASER
NON FISSARE IL RAGGIOPRODOTTO
AL LASER DI CLASSE 2

DUTCH / NEDERLANDS
KLASSE 1 KLASSE-1 LASERPRODUKT
KLASSE 2 LASERLICHT
NIET IN STRAAL STAREN
KLASSE-2 LASERPRODUKT

NORWEGIAN / NORSK
KLASSE 1 LASERPRODUKT, KLASSE 1
KLASSE 2 LASERLYS IKKE STIRR INN ILYSSTRÅLEN
LASERPRODUKT, KLASSE 2

FINNISH / SUOMI
LUOKKA 1 LUOKKA 1 LASERTUOTE
LUOKKA 2 LASERVALO
ÄLÄ TUIJOTA SÄDETTÄ
LUOKKA 2 LASERTUOTE

PORTUGUESE / PORTUGUÊS
CLASSE 1 PRODUTO LASER DA CLASSE 1
CLASSE 2 LUZ DE LASER NÃO FIXAR O RAIO LUMINOSO
PRODUTO LASER DA CLASSE 2

FRENCH / FRANÇAIS
CLASSE 1 PRODUIT LASER DE CLASSE 1
CLASSE 2 LUMIERE LASER
NE PAS REGARDER LE RAYON FIXEMENT
PRODUIT LASER DE CLASSE 2

SPANISH / ESPAÑOL
CLASE 1 PRODUCTO LASER DE LA CLASE 1
CLASE 2 LUZ LASER
NO MIRE FIJAMENTE EL HAZ
PRODUCTO LASER DE LA CLASE 2

GERMAN / DEUTSCH
KLASSE 1 LASERPRODUKT DER KLASSE 1
KLASSE 2 LASERSTRAHLEN
NICHT DIREKT IN DEN LASERSTRAHL SCHAUEN
LASERPRODUKT DER KLASSE 2

SWEDISH / SVENSKA
KLASS 1 LASERPRODUKT KLASS 1
KLASS 2 LASERLJUS STIRRA INTE MOT STRÅLEN
LASERPRODUKT KLASS 2

CHINESE / 简体中文
1 类 1 类激光产品
2 类 激光切勿注视光束
2 类激光产品

JAPANESE / 日本語
第1種 第1種レーザー製品
第2種 レーザー光線
光線を見つめないでください
2種 レーザー製品

KOREAN / 한국어
1등급 1등급 레이저 제품
2등급 레이저 광선
이 광선을 주시하지 마십시오.
2등급 레이저 광선

扫描仪标签

Symbol 设备对激光的使用符合美国 21CFR1040.10 和 EN60825-1: 1994 + A1:2002 + A2:2001, IEC 60825-1(ed. 1.2) 的要求。
此设备的其中一个标签上标注了激光分类信息。

第 1 类激光设备用于既定用途时，不存在危险。下列陈述要求符合美国及国际规章：

警告：除此处详细说明之外的使用控制、步骤调整或执行，可能导致危险的激光辐射。

第 2 类激光扫描仪使用低功率、可见的发光二级管。与任何非常明亮的光源一样，如太阳，用户应避免直接凝视光线。第 2 类激光瞬间辐射的危害不可知。

扫描仪

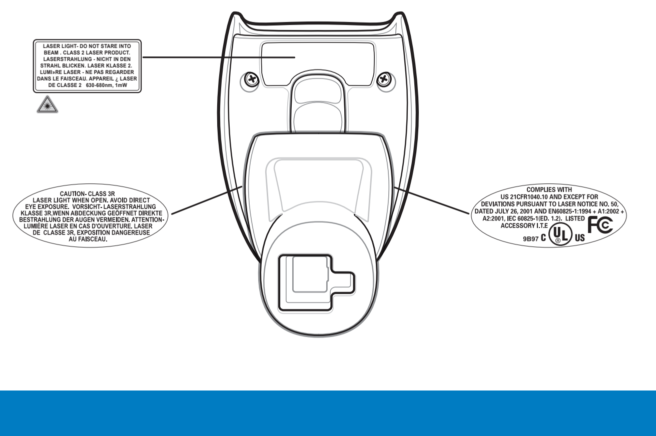

http://www.symbol.com/ds6708

SYMBOL DS6708

建议使用方法指南